Factor Humano
CONSULTORA INTEGRAL

Presentación ejecutiva

- Medicina del Trabajo y Salud Ocupacional
- Higiene y Seguridad
- Recursos Humanos
- Medio Ambiente
- Calidad
- Comercialización y Marketing



Hacemos foco en el Factor Humano de las Organizaciones.

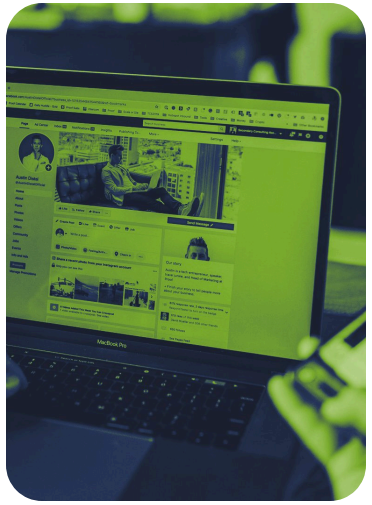

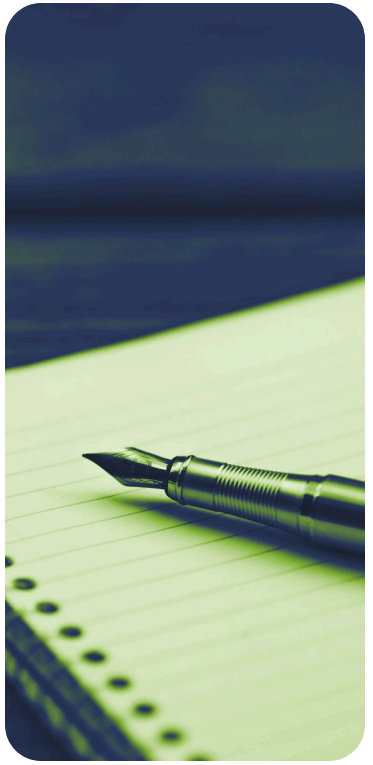

Quiénes somos, dónde operamos y qué ofrecemos

Quiénes somos

Un grupo de trabajo de alto rendimiento, entrenado y capacitado, integrado por líderes reconocidos en sus profesiones y actividades, que trabajan en forma interdisciplinaria, en el ámbito regional, nacional e internacional, en todo lo referido al factor humano de las organizaciones.

Dónde operamos

En nuestra región, en el país y en el exterior.

Todas las provincias argentinas, Brasil, Chile, Paraguay y Uruguay, con una red de prestadores para asistirlo laboralmente donde lo necesite.

Qué ofrecemos

Ponemos a su disposición experiencia y conocimientos para ayudarlo a:

- Ver su realidad y encontrar caminos alternativos y de solución.
- Facilitar su desarrollo, crecimiento y competitividad.
- Desarrollar la visión de su negocio y preparar la estrategia para lograrlo.

LA PROPUESTA

Un asesoramiento integral, desde una visión holística, para evaluar sus recursos, alinearlos con el negocio, enfocarlos al cliente y desarrollarlos para ser competitivos y eficientes.

Trabajando sanos y seguros, en un medio ambiente cuidado, para que sus procesos productivos tengan el menor impacto posible.





ÁREAS

Medicina del Trabajo y Salud Ocupacional

Prestaciones generales

- Ergonomía de puestos y métodos
- Perfiles psicofísicos y diseños de puestos
- Programas de prevención integral
- Programa de riesgos psicosociales
- Monitoreos biológicos
- Desarrollo y capacitación integral
- Rehabilitaciones y reubicaciones
- ART: negociación y representación
- Medicina legal

Prestaciones específicas

- Exámenes de pre-ingreso y especiales
- Gestión de salud ocupacional: auditoría de la matriz legal de salud
- Negociación y auditoría ante la ART
- Capacitación para el personal



ÁREAS

Higiene y Seguridad

- Implementación de sistemas de gestión de salud y seguridad ocupacional (ISO 45001 y OHSAS 18001)
- Identificación de riesgos y evaluación de peligros
- Evaluación de riesgos por puesto de trabajo
- Seguridad contra incendio
- Roles de emergencia
- Capacitación del personal
- Elementos de protección personal
- Mediciones en el ambiente de trabajo: ruido, carga térmica, iluminación, vibraciones, polvos, humos y efluentes
- Diseño y estudio ergonómico de puestos de trabajo



ÁREAS

Recursos Humanos

Diagnóstico

- Evaluación de procesos, organización y organigrama
- Detección de problemas y propuesta de soluciones
- Reuniones grupales e individuales con el personal

Visión empresarial

- Visión y misión, mandos medios y liderazgo
- Comunicación organizacional (interna y externa)
- Programación estratégica

Capacitación para el personal

- Equipos de alto rendimiento, delegación
- Creatividad e innovación
- Crisis y estrés: su comprensión y manejo

Delineamiento de estrategias

- Diseño de puestos, organigrama y evaluación de desempeño
- Desarrollo de carrera en la organización
- Búsqueda y selección de personal

Además: coordinación de salud y seguridad ocupacional y marketing social.



ÁREAS

Medio Ambiente y Calidad

Medio Ambiente

- Análisis de aspectos e impactos ambientales
- Identificación de requisitos legales y de otro tipo
- Objetivos, metas y controles operacionales
- Monitoreos y mediciones ambientales
- Producción más limpia
- Tratamiento de residuos sólidos, líquidos y gaseosos
- Sistema de gestión ambiental y auditorías ambientales
- Capacitación del personal

Calidad

- Implementación y mantenimiento de sistemas de gestión de calidad bajo la norma ISO 9001
- Auditorías internas de calidad
- Formación y capacitación

Personas que lo conocen, con la IA de su lado.

ÁREAS

Comercialización y Marketing

Automatización de procesos con IA

Turnos, envío de resultados, carga de datos y reportes: procesos que funcionan sin supervisión constante.

Herramientas con IA a medida

Portales para sus clientes, pacientes o empleados, y asistentes que responden y ordenan a cualquier hora.

Marketing y comunicación

Qué decir, cómo y dónde, con contenido que suena a su empresa.

Comercialización y social media

Redes con plan y calendario, y un recorrido claro desde el primer mensaje hasta la venta.

Su aliado en tecnología

Sitio web, soporte, sistemas y consultas de IT, con un equipo que conoce su empresa.

Lo más importante es conocernos:

Tomar un café, escucharlo y entender su negocio.

DIRECCIÓN

Experiencia que respalda cada trabajo

DIRECTOR GENERAL **Sebastián A. Guzmán**

Dr. Adolfo Guzmán FOUNDER

- Médico cirujano, especialista en Medicina del Trabajo (Universidad Nacional de Córdoba)
- Máster en Higiene y Seguridad Industrial (IAS)
- Psicólogo social, psicología organizacional (Escuela Pichon Rivière)
- Recursos Humanos, Escuela de Negocios (UNC)
- Docente universitario (UTN y UCES)
- Miembro titular de la International Commission on Occupational Health
- Miembro titular de la Sociedad Latinoamericana de Medicina del Trabajo y de las sociedades de Medicina del Trabajo de Córdoba, Santa Fe y Buenos Aires
- Miembro certificado de la Academia Nacional de Medicina; miembro de honor de la Sociedad de Medicina del Trabajo de Mendoza
- Secretario general del área Certificaciones y Recertificaciones de FAMETRA
- Disertante, capacitador y asesor y auditor de empresas nacionales y multinacionales

STAFF

Un equipo interdisciplinario

DR. – FOUNDER Adolfo Guzmán	D. G. Sebastián Guzmán	D. I. Federico Guzmán	DR. Roberto Boronat
DR. Sebastián Sambrano	DR. Mauricio Nicola	DR. Sebastián Manero	DR. Pablo Sbrascini
ENF. Carlos Vivas	LIC. Analía Debernardi	LIC. Victoria Buet	LIC. Sandy Zabala
LIC. Gonzalo Guzmán	LIC. Ignacio Guzmán	LIC. Pablo Perelli	LIC. Jezabel Vilariño
LIC. Jesica Bournot	ING. Diego Perelli	ING. Daniel Perelli	ING. Viviana Vidoret
ING. Juan José Ugolini	TÉC. Ramiro Lucero	MKTG. Diego Romero	Y UNA RED de prestadores

CLIENTES

Confiaron en nosotros














































MSU


Los Alfalfares




La Huella Pampa






Favro Herrería Industrial




Don Domingo






Importadora Mediterránea










Seifica
Alerta Médica

Estancia Herrmann

Estancia La Solana
Doña Teresa

Fundación Cosufi
Panadería Libertad
Venbiere

Estudio Villar
Escribanía Petraglia

Moline
Eugenio Bigliazzi e Hijos

Factor Humano
CONSULTORA INTEGRAL

INFORMES Y CONTACTO

Sebastián A. Guzmán

Director General

sguzman@factorhumano.com.ar

info@factorhumano.com.ar

www.factorhumano.com.ar

Venado Tuerto · Arias



Seguinos: